

# Vyúčtování dotace #1764

Městská část Praha 3, Úřad městské části, Havlíčkovo nám. 700/9,

130 00 Praha 3

Název projektu: Nízkoprahový klub R-Mosty

Program podpory: Dotační program pro oblast tělovýchovy a sportu

Číslo veřejnoprávní smlouvy: 2020/00106/OŠ

Schválená podpora celkem:	Vyplacená podpora:	Nečerpaná podpora:	Čerpaná podpora celkem:	Částka k vyúčtování:	Částka vyúčtovaná:	* Částka nevyúčtovaná:
213 200,00 Kč	213 200,00 Kč	0,00 Kč	213 200,00 Kč	213 200,00 Kč	213 200,00 Kč	0,00 Kč

Nevyčerpané finanční prostředky, dle příslušné veřejnoprávní smlouvy o poskytnutí dotace, musíte vrátit na účet poskytovatele číslo 21223-2000781379/0800 do 31.1. následujícího roku po roce, v němž jste dotaci obdrželi. V rámci vyúčtování dotace je možné nevyúčtovat částku v maximální výši 5 000 Kč. V případě, že dotace nedosahuje částky nebo je rovna částce ve výši 5 000 Kč, může zaslat příjemce dotace poskytovateli pouze závěrečnou zprávu o výsledku realizace projektu bez nutnosti doložení účetních nebo daňových dokladů. Uvedená maximální možná nevyúčtovaná částka 5 000 Kč, kterou není potřeba v rámci vyúčtování dokládat prostřednictvím účetních nebo daňových dokladů, musí být přesto použita na účel poskytnuté dotace.

\*

V případě využití možnosti nevyúčtování 5 000 Kč může být nevyúčtovaná částka až do výše 5 000 Kč bez nutnosti vrácení dotace. V takovém případě je nezbytné vrátit pouze částku nad rámec 5 000 Kč.

# Příjemce dotace

Původní identifikace ze žádosti o dotaci

Název R - Mosty, z.s.

Právní Forma Spolek

IČO

DIČ 67776779

Statutární orgán, osoby zastupující právnickou osobu

Jméno a Příjmení Mgr. JAKUB ČIHÁK

Právní důvod zastoupení Člen výboru

## Položkový rozpis nákladů

Položka č.	Technické č. položky	Datum uhrazení	Popis položky	Účetní nebo daňový doklad	Výpis z bankovního účtu / Výdajový pokladní doklad	Ostatní přílohy	Částka dle dokladu	Z toho čerpáno z dotace
1	1794	14. 2. 2020	hr.mzda leden	Příloha č.4707 - Účetní nebo daňový doklad	Příloha č.4722 - Doklad o uhrazení	Příloha č.4712 - Ostatní přílohy Příloha č.4713 - Ostatní přílohy Příloha č.4715 - Ostatní přílohy	14 500,00 Kč	14 500,00 Kč

						Příloha č.4932 - Ostatní přílohy		
2	1795	14. 2. 2020	soc.poj. leden	Příloha č.4707 - Účetní nebo daňový doklad	Příloha č.4722 - Doklad o uhrazení		3 596,01 Kč	3 596,01 Kč
3	1796	14. 2. 2020	zdr.poj. leden	Příloha č.4707 - Účetní nebo daňový doklad	Příloha č.4722 - Doklad o uhrazení		1 305,00 Kč	1 305,00 Kč
4	1800	12. 3. 2020	hr.mzda únor	Příloha č.4723 - Účetní nebo daňový doklad	Příloha č.4724 - Doklad o uhrazení	Příloha č.4715 - Ostatní přílohy Příloha č.4725 - Ostatní přílohy Příloha č.4726 - Ostatní přílohy Příloha č.4932 - Ostatní přílohy	14 500,00 Kč	14 500,00 Kč
5	1801	12. 3. 2020	soc.poj. únor	Příloha č.4723 - Účetní nebo daňový doklad	Příloha č.4724 - Doklad o uhrazení		3 596,02 Kč	3 596,02 Kč
6	1802	12. 3. 2020	zdr.poj. únor	Příloha č.4723 - Účetní nebo daňový doklad	Příloha č.4724 - Doklad o uhrazení		1 305,00 Kč	1 305,00 Kč
7	1803	12. 3. 2020	DPP	Příloha č.4723 - Účetní nebo	Příloha č.4724 - Doklad o uhrazení	Příloha č.4725 -	9 600,00 Kč	3 000,00 Kč

				daňový doklad		Ostatní přílohy Příloha č.4734 - Ostatní přílohy Příloha č.4735 - Ostatní přílohy Příloha č.4744 - Ostatní přílohy Příloha č.7160 - Ostatní přílohy		
8	1804	14. 4. 2020	hr.mzda březen	Příloha č.4727 - Účetní nebo daňový doklad	Příloha č.4728 - Doklad o uhrazení	Příloha č.4715 - Ostatní přílohy Příloha č.4729 - Ostatní přílohy Příloha č.4730 - Ostatní přílohy Příloha č.4932 - Ostatní přílohy	14 500,00 Kč	14 500,00 Kč
9	1805	20. 4. 2020	soc.poj. březen	Příloha č.4727 - Účetní nebo daňový doklad	Příloha č.4728 - Doklad o uhrazení		3 596,00 Kč	3 596,00 Kč

10	1806	20. 4. 2020	zdr.poj. březen	Příloha č.4727 - Účetní nebo daňový doklad	Příloha č.4728 - Doklad o uhrazení		1 305,00 Kč	1 305,00 Kč
11	1807	15. 5. 2020	hr.mzda duben	Příloha č.4731 - Účetní nebo daňový doklad	Příloha č.4732 - Doklad o uhrazení	Příloha č.4715 - Ostatní přílohy Příloha č.4733 - Ostatní přílohy Příloha č.4734 - Ostatní přílohy Příloha č.4932 - Ostatní přílohy	14 500,00 Kč	14 500,00 Kč
12	1808	19. 5. 2020	soc.poj. duben	Příloha č.4731 - Účetní nebo daňový doklad	Příloha č.4732 - Doklad o uhrazení		3 596,01 Kč	3 596,01 Kč
13	1809	19. 5. 2020	zdr.poj. duben	Příloha č.4731 - Účetní nebo daňový doklad	Příloha č.4732 - Doklad o uhrazení		1 305,00 Kč	1 305,00 Kč
14	1810	15. 5. 2020	DPP duben	Příloha č.4731 - Účetní nebo daňový doklad	Příloha č.4732 - Doklad o uhrazení	Příloha č.4733 - Ostatní přílohy Příloha č.4734 - Ostatní přílohy Příloha č.4735 - Ostatní	5 250,00 Kč	3 000,00 Kč

						přílohy Příloha č.4744 - Ostatní přílohy		
15	1811	15. 6. 2020	hr.mzda květen	Příloha č.4736 - Účetní nebo daňový doklad	Příloha č.4737 - Doklad o uhrazení	Příloha č.4738 - Ostatní přílohy Příloha č.4739 - Ostatní přílohy Příloha č.4933 - Ostatní přílohy Příloha č.4934 - Ostatní přílohy	17 800,00 Kč	6 404,00 Kč
16	1812	16. 6. 2020	soc.poj. květen	Příloha č.4736 - Účetní nebo daňový doklad	Příloha č.4737 - Doklad o uhrazení		4 415,00 Kč	1 588,20 Kč
17	1813	16. 6. 2020	zdr.poj. květen	Příloha č.4736 - Účetní nebo daňový doklad	Příloha č.4737 - Doklad o uhrazení		1 602,00 Kč	576,36 Kč
18	1814	13. 8. 2020	DPP červenec	Příloha č.4740 - Účetní nebo daňový doklad	Příloha č.4741 - Doklad o uhrazení	Příloha č.4735 - Ostatní přílohy Příloha č.4742 - Ostatní přílohy Příloha	8 000,00 Kč	4 000,00 Kč

						Příloha č.4743 - Ostatní přílohy Příloha č.4744 - Ostatní přílohy		
19	1815	11. 9. 2020	DPP srpen	Příloha č.4748 - Účetní nebo daňový doklad	Příloha č.4750 - Doklad o uhrazení	Příloha č.4735 - Ostatní přílohy Příloha č.4751 - Ostatní přílohy Příloha č.4937 - Ostatní přílohy Příloha č.4938 - Ostatní přílohy	8 000,00 Kč	4 000,00 Kč
20	1819	15. 10. 2020	DPP-září	Příloha č.4775 - Účetní nebo daňový doklad	Příloha č.4776 - Doklad o uhrazení	Příloha č.4735 - Ostatní přílohy Příloha č.4744 - Ostatní přílohy Příloha č.4935 - Ostatní přílohy Příloha č.4939 -	8 000,00 Kč	3 000,00 Kč

						Ostatní přílohy		
21	1820	12. 11. 2020	DPP říjen	Příloha č.4777 - Účetní nebo daňový doklad	Příloha č.4787 - Doklad o uhrazení	Příloha č.4779 - Ostatní přílohy Příloha č.4780 - Ostatní přílohy Příloha č.4781 - Ostatní přílohy Příloha č.4782 - Ostatní přílohy	8 000,00 Kč	4 000,00 Kč
22	1821	12. 11. 2020	hr.mzda říjen	Příloha č.4783 - Účetní nebo daňový doklad	Příloha č.4787 - Doklad o uhrazení	Příloha č.4779 - Ostatní přílohy Příloha č.4788 - Ostatní přílohy Příloha č.4789 - Ostatní přílohy Příloha č.4790 - Ostatní přílohy Příloha č.7161 - Ostatní přílohy	14 024,00 Kč	14 024,00 Kč



23	1822	20. 11. 2020	soc.poj. říjen	Příloha č.4783 - Účetní nebo daňový doklad	Příloha č.4787 - Doklad o uhrazení		3 478,07 Kč	3 478,07 Kč
24	1823	20. 11. 2020	zdr.poj. říjen	Příloha č.4783 - Účetní nebo daňový doklad	Příloha č.4787 - Doklad o uhrazení		1 262,00 Kč	1 262,00 Kč
25	1824	14. 12. 2020	DPP listopad	Příloha č.4785 - Účetní nebo daňový doklad	Příloha č.4786 - Doklad o uhrazení	Příloha č.4745 - Ostatní přílohy Příloha č.4780 - Ostatní přílohy Příloha č.4792 - Ostatní přílohy Příloha č.4940 - Ostatní přílohy	8 000,00 Kč	4 000,00 Kč
26	1825	5. 5. 2020	DDHM-mobil	Příloha č.4793 - Účetní nebo daňový doklad	Příloha č.4794 - Doklad o uhrazení		3 490,00 Kč	349,00 Kč
27	1826	27. 7. 2020	DDHM-SSD disky	Příloha č.4795 - Účetní nebo daňový doklad	Příloha č.4796 - Doklad o uhrazení		4 798,00 Kč	953,00 Kč
28	1827	10. 8. 2020	DDHM-notebook	Příloha č.4797 - Účetní nebo daňový doklad	Příloha č.4798 - Doklad o uhrazení		2 149,00 Kč	1 074,00 Kč
29	1828	24. 11. 2020	kancel.potřeby-papír	Příloha č.4799 - Účetní nebo	Příloha č.4800 - Doklad o uhrazení		99,00 Kč	99,00 Kč

				daňový doklad				
30	1829	3. 11. 2020	PHM	Příloha č.4801 - Účetní nebo daňový doklad	Příloha č.4802 - Doklad o uhrazení		200,00 Kč	200,00 Kč
31	1830	13. 11. 2020	PHM	Příloha č.4803 - Účetní nebo daňový doklad	Příloha č.4804 - Doklad o uhrazení		400,00 Kč	400,00 Kč
32	1831	10. 12. 2020	PHM	Příloha č.4805 - Účetní nebo daňový doklad	Příloha č.4806 - Doklad o uhrazení		400,00 Kč	400,00 Kč
33	1832	12. 12. 2020	PHM	Příloha č.4809 - Účetní nebo daňový doklad	Příloha č.4808 - Doklad o uhrazení		1 000,00 Kč	1 000,00 Kč
34	1833	26. 12. 2020	PHM	Příloha č.4810 - Účetní nebo daňový doklad	Příloha č.4811 - Doklad o uhrazení		300,00 Kč	300,00 Kč
35	1834	10. 2. 2020	jiné nákupy-petlice	Příloha č.6954 - Účetní nebo daňový doklad	Příloha č.4813 - Doklad o uhrazení		452,00 Kč	452,00 Kč
36	1835	10. 2. 2020	jiné nákupy-klíče,kroužky	Příloha č.4814 - Účetní nebo daňový doklad	Příloha č.4815 - Doklad o uhrazení		537,00 Kč	537,00 Kč
37	1836	26. 2. 2020	jiné nákupy-mikrofon	Příloha č.4816 - Účetní nebo daňový doklad	Příloha č.4817 - Doklad o uhrazení		1 008,00 Kč	1 008,00 Kč
38	1837	10. 3. 2020	jiné nákupy-tekuté mýdlo	Příloha č.4818 - Účetní nebo daňový doklad	Příloha č.4819 - Doklad o uhrazení		300,00 Kč	300,00 Kč
39	1838	14. 3. 2020	jiné nákupy-hyg.rukavice	Příloha č.4820 - Účetní nebo	Příloha č.4821 - Doklad o uhrazení		99,00 Kč	99,00 Kč

				daňový doklad				
40	1839	16. 3. 2020	jiné nákupy-hyg.rukavice	Příloha č.7147 - Účetní nebo daňový doklad	Příloha č.6952 - Doklad o uhrazení		200,00 Kč	200,00 Kč
41	1840	17. 3. 2020	jiné-hygien. potřeby	Příloha č.4824 - Účetní nebo daňový doklad	Příloha č.4825 - Doklad o uhrazení		2 272,00 Kč	2 272,00 Kč
42	1841	18. 3. 2020	jiné nákupy-hyg.rukavice	Příloha č.4826 - Účetní nebo daňový doklad	Příloha č.4827 - Doklad o uhrazení		94,00 Kč	94,00 Kč
43	1842	18. 3. 2020	jiné nákupy-hyg.rukavice	Příloha č.4828 - Účetní nebo daňový doklad	Příloha č.4829 - Doklad o uhrazení		762,00 Kč	762,00 Kč
44	1843	20. 3. 2020	jiné nákupy-vlhč.ubrousky,líh	Příloha č.4830 - Účetní nebo daňový doklad	Příloha č.4831 - Doklad o uhrazení		420,00 Kč	420,00 Kč
45	1844	20. 3. 2020	jiné nákupy-postřik.dezinfekce	Příloha č.4832 - Účetní nebo daňový doklad	Příloha č.4833 - Doklad o uhrazení		31,00 Kč	31,00 Kč
46	1845	24. 3. 2020	jiné nákupy-dezinfekce	Příloha č.4834 - Účetní nebo daňový doklad	Příloha č.4835 - Doklad o uhrazení		1 000,00 Kč	1 000,00 Kč
47	1846	26. 3. 2020	jiné nákupy-baterie	Příloha č.4836 - Účetní nebo daňový doklad	Příloha č.4837 - Doklad o uhrazení		60,00 Kč	60,00 Kč
48	1847	1. 4. 2020	jiné nákupy-úklid.prostředky	Příloha č.4838 - Účetní nebo daňový doklad	Příloha č.4839 - Doklad o uhrazení		164,00 Kč	164,00 Kč
49	1848	2. 4.	jiné nákupy-ochr.rukavice	Příloha č.4840 -	Příloha č.4841 - Doklad		1 271,00 Kč	1 271,00 Kč

		2020		Účetní nebo daňový doklad	o uhrazení			
50	1849	14. 4. 2020	jiné nákupy-prostř. proti vším	Příloha č.4842 - Účetní nebo daňový doklad	Příloha č.4843 - Doklad o uhrazení		440,00 Kč	440,00 Kč
51	1850	15. 4. 2020	jiné nákupy-klíče 8ks	Příloha č.4844 - Účetní nebo daňový doklad	Příloha č.4845 - Doklad o uhrazení		536,00 Kč	536,00 Kč
52	1851	15. 4. 2020	jiné nákupy-prostř. proti vším	Příloha č.4846 - Účetní nebo daňový doklad	Příloha č.4847 - Doklad o uhrazení		470,00 Kč	470,00 Kč
53	1852	16. 4. 2020	jiné nákupy-sprch.hadice	Příloha č.4848 - Účetní nebo daňový doklad	Příloha č.4849 - Doklad o uhrazení		100,00 Kč	100,00 Kč
54	1853	16. 4. 2020	jiné nákupy-prostř. proti vším	Příloha č.4850 - Účetní nebo daňový doklad	Příloha č.4851 - Doklad o uhrazení		1 990,00 Kč	1 990,00 Kč
55	1854	15. 5. 2020	jiné nákupy-kleště	Příloha č.4852 - Účetní nebo daňový doklad	Příloha č.4853 - Doklad o uhrazení		709,00 Kč	709,00 Kč
56	1855	22. 5. 2020	jiné nákupy-kabel	Příloha č.4854 - Účetní nebo daňový doklad	Příloha č.4855 - Doklad o uhrazení		158,00 Kč	158,00 Kč
57	1856	25. 5. 2020	jiné nákupy-adapter	Příloha č.4856 - Účetní nebo daňový doklad	Příloha č.4857 - Doklad o uhrazení		329,00 Kč	329,00 Kč
58	1857	10. 6. 2020	jiné nákupy- prodluž.kabely,rozlišovače,..	Příloha č.4858 - Účetní nebo daňový doklad	Příloha č.4859 - Doklad o uhrazení		3 304,00 Kč	3 304,00 Kč
59	1858	15. 6.	jiné nákupy-držák,háček	Příloha č.4860 -	Příloha č.4861 - Doklad		319,00 Kč	319,00 Kč

		2020		Účetní nebo daňový doklad	o uhrazení			
60	1859	29. 7. 2020	jiné nákupy-sít.kabel	Příloha č.4862 - Účetní nebo daňový doklad	Příloha č.4863 - Doklad o uhrazení		949,00 Kč	949,00 Kč
61	1860	17. 8. 2020	jiné nákupy-přibory	Příloha č.4864 - Účetní nebo daňový doklad	Příloha č.4865 - Doklad o uhrazení		4 230,00 Kč	2 115,00 Kč
62	1861	22. 9. 2020	jiné nákupy-dezinfekce	Příloha č.4866 - Účetní nebo daňový doklad	Příloha č.4867 - Doklad o uhrazení		8 289,00 Kč	1 789,00 Kč
63	1862	6. 10. 2020	jiné nákupy-router	Příloha č.4868 - Účetní nebo daňový doklad	Příloha č.4869 - Doklad o uhrazení		2 114,00 Kč	1 057,00 Kč
64	1873	18. 10. 2020	jiné nákupy-nabíjecí adapter	Příloha č.4941 - Účetní nebo daňový doklad	Příloha č.4942 - Doklad o uhrazení		699,00 Kč	699,00 Kč
65	1874	22. 10. 2020	jiné nákupy-savo	Příloha č.4943 - Účetní nebo daňový doklad	Příloha č.4944 - Doklad o uhrazení		190,00 Kč	190,00 Kč
66	1875	27. 10. 2020	jiné nákupy-nabíjecí baterie	Příloha č.4945 - Účetní nebo daňový doklad	Příloha č.4946 - Doklad o uhrazení		295,00 Kč	295,00 Kč
67	1876	28. 12. 2020	jiné nákupy-aditiva	Příloha č.4947 - Účetní nebo daňový doklad	Příloha č.4948 - Doklad o uhrazení		199,00 Kč	199,00 Kč
68	1877	24. 9. 2020	poštovné	Příloha č.4949 - Účetní nebo daňový doklad	Příloha č.4950 - Doklad o uhrazení		108,00 Kč	108,00 Kč
69	1878	13. 10.	telefonní poplatky 9/20	Příloha č.4951 -	Příloha č.4952 - Doklad		12 935,83 Kč	2 545,00 Kč

		2020		Účetní nebo daňový doklad	o uhrazení			
70	1879	9. 12. 2020	telefonní poplatky 11/20	Příloha č.4953 - Účetní nebo daňový doklad	Příloha č.4954 - Doklad o uhrazení		13 758,69 Kč	1 965,00 Kč
71	1880	23. 9. 2020	internet 8/20	Příloha č.4955 - Účetní nebo daňový doklad	Příloha č.4956 - Doklad o uhrazení		500,00 Kč	500,00 Kč
72	1881	9. 12. 2020	kurz-základy krizové intervence	Příloha č.4957 - Účetní nebo daňový doklad	Příloha č.4958 - Doklad o uhrazení		1 390,00 Kč	1 390,00 Kč
73	1882	9. 12. 2020	kurz-základy krizové intervence II.	Příloha č.4959 - Účetní nebo daňový doklad	Příloha č.4958 - Doklad o uhrazení		1 390,00 Kč	1 390,00 Kč
74	1883	23. 11. 2020	vzdělávání-závislosti u klientů	Příloha č.4960 - Účetní nebo daňový doklad	Příloha č.4961 - Doklad o uhrazení		1 990,00 Kč	1 990,00 Kč
75	1884	17. 12. 2020	opravy a údržba-vyžezání armatur Koněvova	Příloha č.4962 - Účetní nebo daňový doklad	Příloha č.4963 - Doklad o uhrazení		54 650,00 Kč	34 850,00 Kč
76	1885	9. 1. 2020	pojištění terenní služby Kooperativa	Příloha č.4964 - Účetní nebo daňový doklad	Příloha č.4965 - Doklad o uhrazení		16 477,00 Kč	5 000,00 Kč
77	1886	22. 6. 2020	kancelářské a čistící potřeby	Příloha č.4966 - Účetní nebo daňový doklad	Příloha č.4967 - Doklad o uhrazení		14 891,00 Kč	2 500,00 Kč
78	1887	30. 9. 2020	kancelářské potřeby	Příloha č.4968 - Účetní nebo daňový doklad	Příloha č.4969 - Doklad o uhrazení		8 615,00 Kč	1 200,00 Kč
79	1888	28. 2.	jiné nákupy-akryl.barva	Příloha č.4970 -	Příloha č.4971 - Doklad		237,00 Kč	237,00 Kč





















Odesláním vyúčtování příjemce dotace výslovně souhlasí s tím, aby byl položkový rozpis nákladu hrazených z dotace, závěrečná zpráva a veškeré skutečnosti v ní uvedené ze strany městské části Praha 3 uveřejněny. Příjemce dotace též prohlašuje, že veškeré informace uvedené v rámci položkového rozpisu vyúčtování a závěrečné zprávy nepovažuje za obchodní tajemství ve smyslu § 504 zákona č. 89/2012 Sb., občanského zákoníku a uděluje svolení k jejich užití a uveřejnění bez stanovení jakýchkoliv dalších podmínek.



## NZDM Klub R-Mosty 2020

Oproti běžným rokům byla činnost NZDM výrazně negativně probíhající pandemií. Upravovala se otevírací doba (na ranní hodiny při distanční výuce dětí), omezoval se počet klientů navštěvujících službu podle aktuálních nařízení. Kromě povinných uzávěr na jaře 2020 byla ale služba v provozu každý pracovní den, inovovaly se metody kontaktu, zavedl se institut izolované studijní a odpočinkové místnosti (ocenění MHMP v létě 2020), pracovníci zprostředkovali pomůcky pro online výuku i kontaktní práci, terénní služby v autobusech fungovaly až do konce roku 2020 pouze s dílčím omezením kapacity.

### Souhrnná statistika 2020

Ambulantní forma	realita
Maximální okamžitá kapacita počtu uživatelů služby (když nejsou omezení)	20
Počet uživatelů za předminulý rok k dotovanému roku (2019)	140
Plánovaný počet uživatelů v dotovaném roce (2021)	220
<b>Počet uživatelů za minulý rok k dotovanému roku (2020)</b>	<b>217</b>
Maximální denní kapacita počtu uživatelů služby	60
<b>Počet hodin přímé práce / rok 2020</b>	<b>1333</b>
<b>Počet návštěv</b>	<b>2385</b>
<b>Počet dnů provozu</b>	<b>229</b>
Průměrná denní kapacita (návštěvnost)	10,4
Počet odmítnutých zájemců o službu z kapacitních důvodů	0
Terénní forma Praha 3	realita
Maximální okamžitá kapacita počtu uživatelů služby (když nejsou omezení)	15
Počet uživatelů za předminulý rok k dotovanému roku (2019)	199
Plánovaný počet uživatelů v dotovaném roce (2021)	250
<b>Počet uživatelů za minulý rok k dotovanému roku (2020)</b>	<b>53</b>
Maximální denní kapacita počtu uživatelů služby	38
<b>Počet hodin přímé práce / rok 2020</b>	<b>112</b>
<b>Počet návštěv</b>	<b>154</b>
<b>Počet dnů provozu</b>	<b>44</b>
Průměrná denní kapacita (návštěvnost)	3,5

Počet odmítnutých zájemců o službu z kapacitních důvodů	0
---	---

Terénní forma Praha 4	realita
-----------------------	---------

Maximální okamžitá kapacita počtu uživatelů služby (když nejsou omezení)	15
--	----

Počet uživatelů za předminulý rok k dotovanému roku (2019)	x
--	---

Plánovaný počet uživatelů v dotovaném roce (2021)	150
---	-----

<b>Počet uživatelů za minulý rok k dotovanému roku (2020)</b>	<b>44</b>
---	-----------

Maximální denní kapacita počtu uživatelů služby	38
---	----

<b>Počet hodin přímé práce / rok 2020</b>	<b>68</b>
---	-----------

<b>Počet návštěv</b>	<b>200</b>
----------------------	------------

<b>Počet dnů provozu</b>	<b>18</b>
--------------------------	-----------

Průměrná denní kapacita	11
-------------------------	----

Počet odmítnutých zájemců o službu z kapacitních důvodů	0
---	---

---

#### Doplňková činnost volnočasová hudební zkušebna 2020

realita

Počet klientů:	98
----------------	----

Počet návštěv:	402
----------------	-----

Celkem dnů otevřeno:	91
----------------------	----

Lektoři: Mulundika, Sivák, Mlýnková, Krupička

Vypracoval: Mgr. Tomáš Rezek, vedoucí NZDM

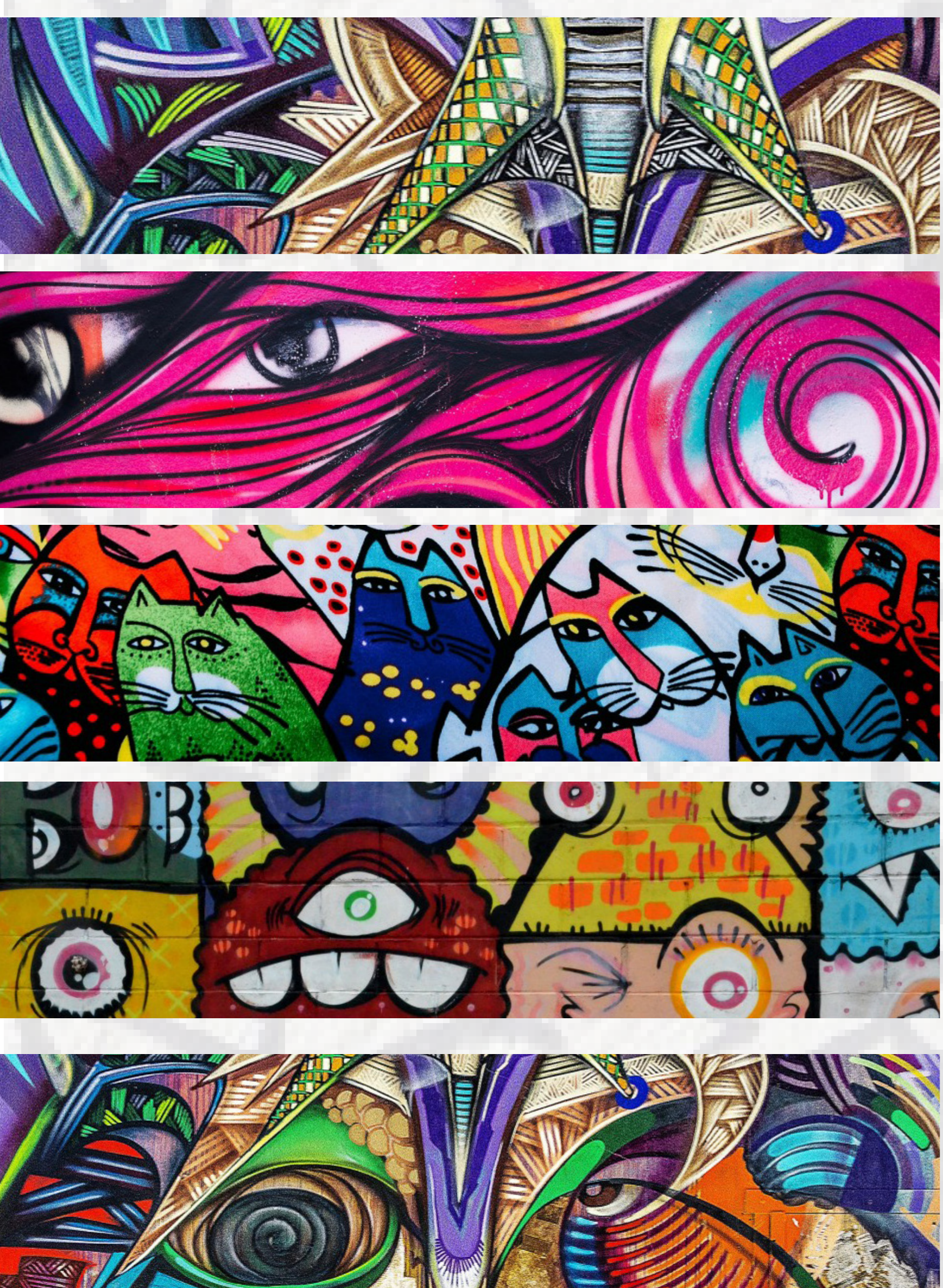

# KLUB R-MOSTY

**NÍZKOPRAHOVÉ ZAŘÍZENÍ PRO DĚTI A MLÁDEŽ**  
ve věku 10 - 21 let

**KONĚVOVA 2 / PRAHA 3 / vstup do KLUBU z ulice CHLUMOVA**

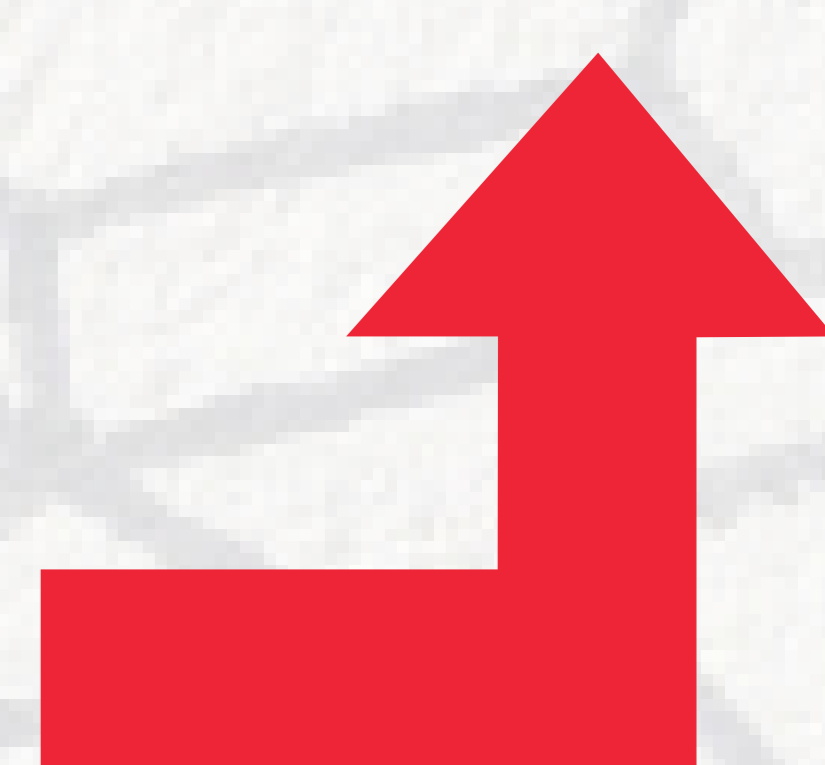

**PONDĚLÍ - ČTVRTEK / 14.00 - 19.00**  
**PÁTEK / 13.00 - 18.00**

**PORADENSTVÍ** DOSPÍVAJÍCÍM  
**PODPORA PŘI STUDIU A ZAMĚSTNÁVÁNÍ**  
**POMOC V KRIZI A TÍŽIVÝCH SITUACÍCH**  
**TERAPIE A DOPROVÁZENÍ**  
**VOLNOČASOVÉ AKTIVITY A INFORMAČNÍ SERVIS**

více informací a objednáni:

Klub R-Mosty /

Tomáš

/ [www.r-mosty.cz](http://www.r-mosty.cz)

provozovatel: R-Mosty, z.s. / 67776779

**[WWW.R-MOSTY.CZ/KLUB](http://WWW.R-MOSTY.CZ/KLUB)**



Instagram ulicnik\_a\_klubrmosty



facebook.com/KlubRmosty  
facebook.com/KlubUlicnik



702 019 556



TikTok@KlubRmosty